MINICASI STUDIO

by

doers.

STEFANIA RUGGIERO
MARIANNA FANTONI
FRANCESCO MARINI

FACTORY @EVERYWHERE
PROF. MAFFEI

Comunicazione, condivisione, eventi

Skillshare, Artigiano Contemporaneo e Whymca sono tre portali che comunicano e creano eventi -fisici o online- per la condvisione del sapere e per offrire opportunità.

doers.

SKILLSHARE

CASO STUDIO 1

SKILLSHARE

SKILLSHARE

Learn anything from anyone, anywhere

doers.

- **Who:**
  Skillshare è una community di scambio che crede fermamente che ogni individuo abbia qualcosa da poter insegnare agli altri ma abbia anche il desiderio mai esaudito di imparare qualcosa di nuovo.

- **What:**
  Questa piattaforma permette di imparare ed insegnare qualsiasi cosa (anche non legata alla didattica) a/da chiunque, sfruttando dei video realizzati dagli utenti della community e caricati online.

- **How:**
  Tramite il sito è possibile accedere ad un database dove i video sono raccolti per tipologie e temi. E' possibile accedere a contenuti legati ai temi più accademici (es. marketing ed economia) ma anche a suggerimenti per fare determinate attività non convenzionali (come realizzare un perfetto tavolino da ping pong ad esempio..)

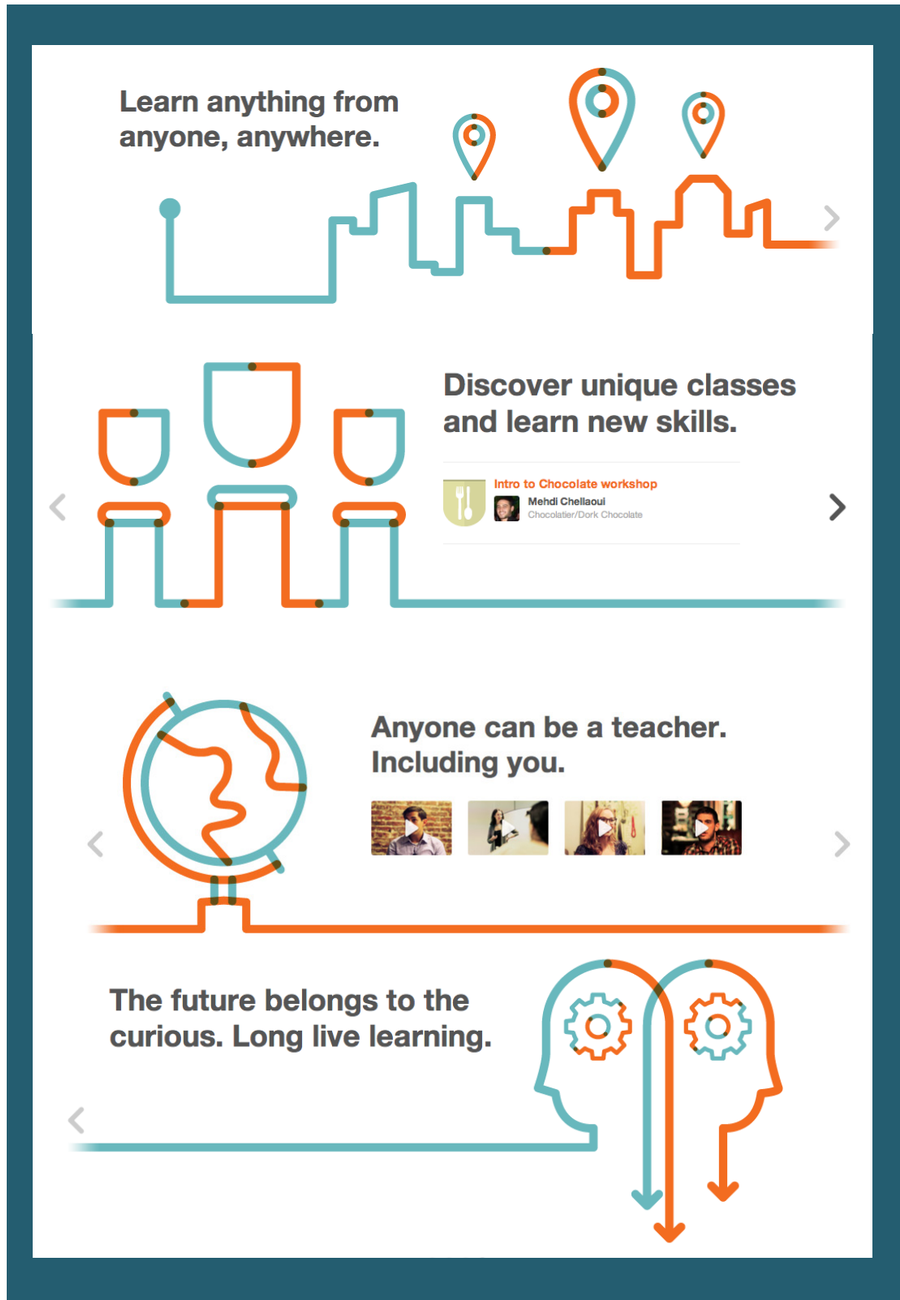

SKILLSHARE

LEARN | TEACH | We're Hiring! | Sign up | Log in

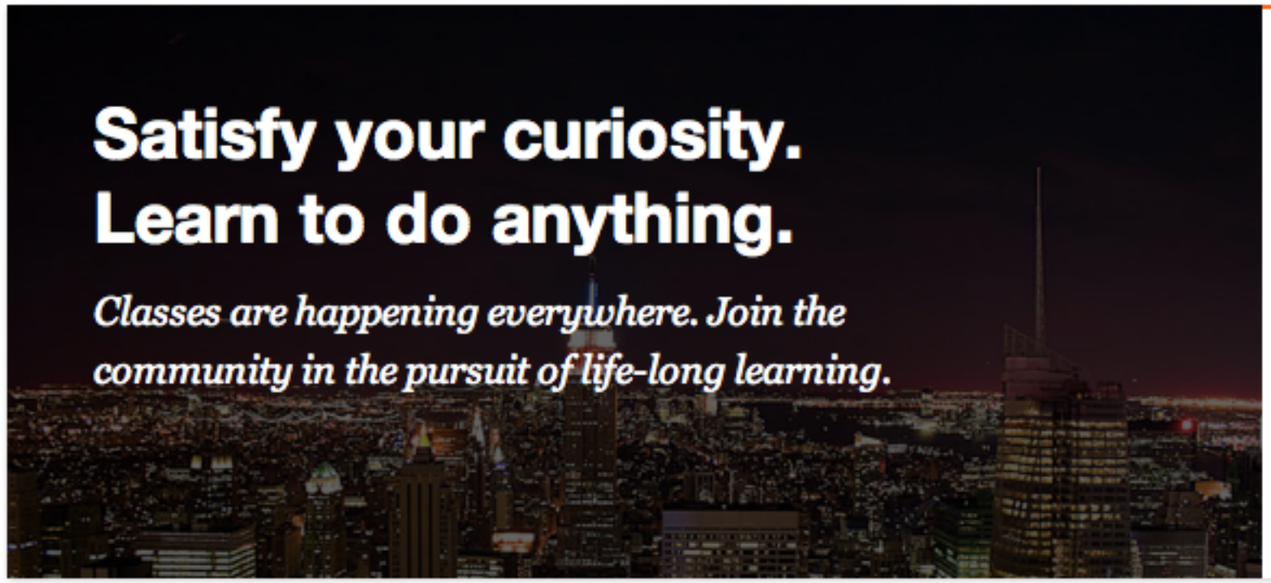

Get updates and recommendations about classes in your area!

Enter your email address

I'm located in **New York, NY**

Send me recommendations

Featured classes in New York, NY

Change City

Search

Categories

Creative Arts
Crafts, Fashion & S...

Culinary Arts
Baking, Cooking, Dr...

Entrepreneurship
Business Developmen...

Lifestyle

Sort: Upcoming • Popular • Newly Added

Design for 3D Printing with Shapeways
Internet & Media
Aaron Trocola
Mon, Jan 16th, 2012
Add to Watchlist

Light & Delicious: Healthy Cooking Dishes & Techniques
Cooking
Chef Zee
Add to Watchlist

doers.

ARTIGIANO CONTEMPORANEO

CASO STUDIO 2

AC
ARTIGIANO
CONTEMPORANEO

ARTIGIANO CONTEMPORANEO

Attività, produzione e vendita locale

doers.

- **Who:**
  AC - Artigiano contemporaneo è un marchio che si ripropone di creare una rete di aziende che valorizzano il lavoro artigiano promosso dal CNA Federmoda Toscana.

- **What:**
  Questa piattaforma permette di tutelare e condividere un sistema di competenze di aziende artigianali, custodi del fare e del sapere, che realizzano prodotti per marchi di grande prestigio. Queste realtà vanno valorizzate e comunicate in modo tale che l'alta qualità che le contraddistingue possa essere apprezzata da maggiori fette di mercato.

- **How:**
  Per raggiungere quest'obiettivo, AC si rende attivo nella comunicazione e promozione di eventi, anche presso istituzioni pubbliche, con presentazioni di capi, performance live delle lavorazioni artigianali e installazioni scenografiche che si fanno testimoni di una tradizione di autenticità che distingue le aziende della sua rete.

Copyright © 2011 Artigiano Contemporaneo - Web project By Cloecommunication

doers.

WHYMCA

CASO STUDIO 3

WHYMCA

The mobile revolution

doers.

- **Who:**
  WhyMCA nasce da un gruppo di appassionati di tecnologie mobile appartenenti a svariate estrazioni culturali del settore, accademiche, imprenditoriali, informatiche, e si propone di organizzare eventi e momenti di incontro formativi per gli sviluppatori italiani che operano nel campo del mobile.

- **What:**
  Gli eventi WhyMCA sono rivolti principalmente agli sviluppatori e ai tech leaders, ma c'è spazio anche per le aziende e gli appassionati. I temi trattati vertono sul mondo dello sviluppo per mobile e i contenuti degli eventi sono prodotti da tecnici del settore e rivolti ad altri tecnici ma sono accettati tutti i livelli.

- **How:**
  La partecipazione è gratuita. La durata degli interventi è pensata in modo da lasciare il tempo per domande e confrontarsi sui temi trattati. Gli openspace, autoorganizzati ed autogestiti, favoriranno ulteriormente l'interazione. Ci sarà sempre il tempo e il modo per interagire. WhyMCA si basa sui principi di condivisione e collaborazione tra i partecipanti in un ambiente del tutto informale e aperto.

CONFERENCE ★ WORKSHOP ★ HACKATHON

WHYMCA
THE MOBILE REVOLUTION

WHYMCA "HACK REALITY" - BOLOGNA, 04-02-2012

Apriamo il nuovo anno con un evento che farà tornare molti sviluppatori ai tempi della loro infanzia, ma che sarà anche in grado di fargli assaporare il futuro che li aspetta. **Hack Reality**, il

#WHYMCA

da @AlessioRoberto, 1 hour ago

Devo trovare 5 minuti per cominciare a pensare a qualche idea per l'Hack Reality del @whymca #LegoMindstorm

da @fbaruffi, 5 hours ago

Un "hackaton" a Bologna: 4 Febbraio WhyMCA http://t.co/fSKA6C1r via @fbaruffi

doers.

GRAZIE

MINI-CASI STUDIO